Ve no velkomne med æra

Tekst og melodi: Geirr Tveitt
Arr.: Frank Havrøy

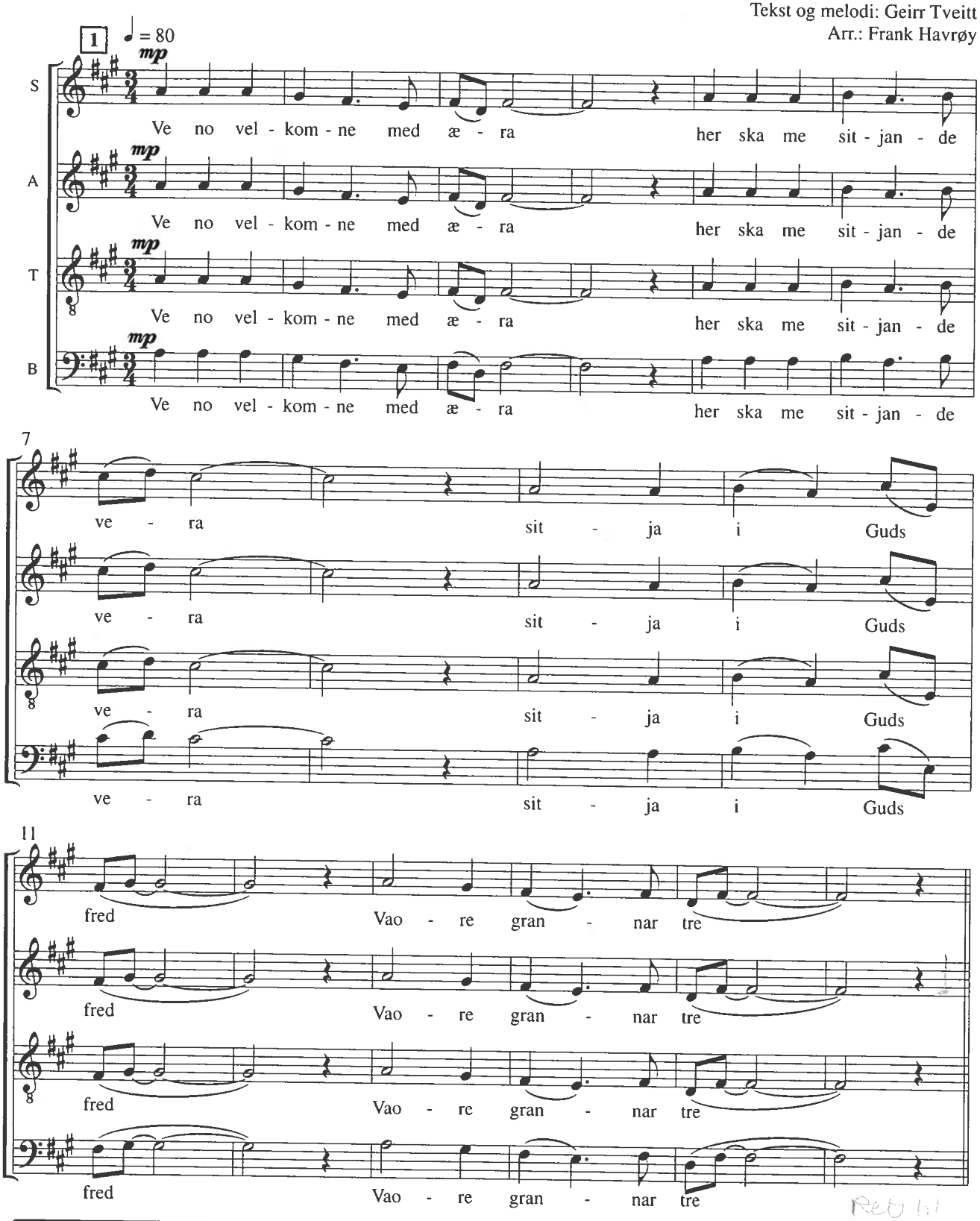

Framføringstips:
Vers 1 kan for eksempel synges som kanon, eller med helt individuelle tempi.
I hvert tilfelle kan sangerne synge en og en frase, ende på siste tone og vente til alle sangerne har kommet fram, før de fortsetter. Dette kan for eksempel gjøres i spredt oppstilling.
Det er valgfritt hvor mange vers man ønsker å synge.
Det går for eksempel an å hoppe fra vers 2 og til slutten, dvs. hoppe etter takt 42 og direkte til takt 59.
Den siste "Ve no velkomne med æra" kan også synges unisont.

Arrangement Copyright © 2020 Norsk Musikforlag A/S, Oslo.

N.M.O. 14634

17 2

mp

Ve no vel - kom - ne

mp

Ve no vel - kom - ne Ve no vel - kom - ne

mp

Ve no vel - kom - ne Ve no vel - kom - ne Ve no vel - kom - ne

23

mf

Ve no vel - kom - ne med æ - ra

Ve no vel - kom - ne Ve no vel - kom - ne Ve no vel - kom - ne

Ve no vel - kom - ne Ve no vel - kom - ne Ve no vel - kom - ne

Ve no vel - kom - ne Ve no vel - kom - ne Ve no vel - kom - ne

29

her ska me sit - jan - de ve - ra sit - ja i Guds

Ve no vel - kom - ne Ve no vel - kom - ne Ve no vel - kom - ne

Ve no vel - kom - ne Ve no vel - kom - ne Ve no vel - kom - ne

Ve no vel - kom - ne Ve no vel - kom - ne Ve no vel - kom - ne

35

cresc.

fred Vao - re gran - nar tre

cresc.

Ve no vel - kom - ne Ve no vel - kom - ne Ve no vel - kom - ne

cresc.

Ve no vel - kom - ne Ve no vel - kom - ne Ve no vel - kom - ne

cresc.

Ve no vel - kom - ne Ve no vel - kom - ne Ve no vel - kom - ne

41

f 3

Ve no vel - kom - ne med æ - ra

f

Ve no vel - kom - ne Ve no vel - kom - ne med æ - ra

f

Ve no vel - kom - ne Ve no vel - kom - ne med æ - ra

f

Ve no vel - kom - ne Ve no vel - kom - ne med æ - ra

47

her ska me sit - jan - de ve - ra sit - ja i Guds

her ska me sit - jan - de, sit - jan - de ve - ra sit - ja i Guds

her ska me sit - jan - de, ve - ra, ve - ra sit - ja i Guds

her ska me sit - jan - de, sit - jan - de ve - ra sit - ja i Guds

53

fred Vao - re gran - nar tre

fred Vao - re gran - nar tre

fred Vao - re gran - nar tre

i Guds fred Vao - re gran - nar tre

59

Ve no vel - kom - ne med æ - ra

Ve no vel - kom - ne med æ - ra, med æ - - - ra

Ve no vel - kom - ne med æ - ra, med æ - - - - ra

Ve no vel - kom - ne med æ - ra, med æ - ra